Liebe Eltern,

um Sie in Zukunft schnell mit Informationen rund um den Schulalltag der Albert-Schäffle-Schule zu versorgen, wurde Elternzugänge in WebUntis für Sie erstellt. Auch der im Februar stattfindende Elternsprechtag wird über WebUntis organisiert. Um Ihre Registrierung abzuschließen, bitten wir Sie, sich mit den Zugangsdaten anzumelden.

Jedem Schüler sind zwei Zugänge zugeteilt, so dass sich auch zwei Erziehungsberechtigte anmelden können. Sie haben nach der Registrierung die Möglichkeit, die WebUntis-App in Ihrem App-Store zu laden. Über die App ist die Kommunikation schnell und unkompliziert möglich und Sie können die aktuellen Stundenpläne und Fehlzeiten Ihres Kindes einsehen. Sollten Sie bereits einen Zugang für WebUntis an der ASS besitzen, behält dieser seine Gültigkeit und Sie bekommen keinen neuen Zugang.

Bei Fragen kommen Sie gerne auf mich zu (ml@ass-nt.de).

Mit freundlichen Grüßen
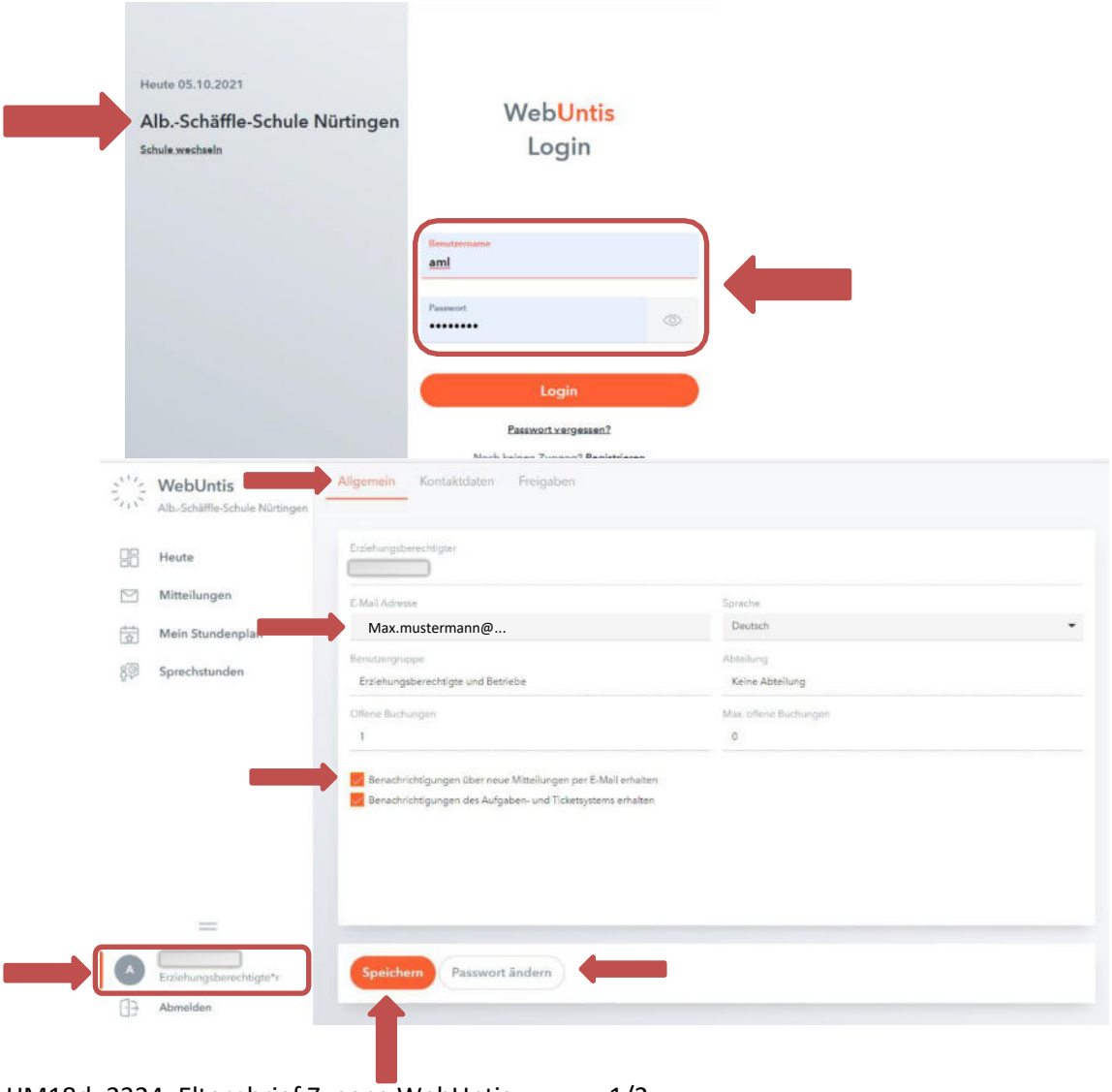
Laura Müller